

★ EMPOLI ★ CLUB

CASELLA POSTALE 207  
50053 EMPOLI (FI) ★

# RANGERS

★ NOTIZIARIO AUTOGESTITO RISERVATO AI SOCI

N. 8 29 MAR 1986

## BENTORNATO RANGERS

di GRAZIANO

Finalmente, dopo un anno dal suo furto, il Mega-fantastico striscione orgoglio del gruppo è tornato nella curva Nord.

Fu rubato un anno fa, verso la fine di marzo 1985.

Nella notte di un Lunedì tre giovani pistoiesi scavalcarono il cancello dello stadio e forzato il nostro "magazzino" asportarono lo striscione: fu tentato di prendere anche gli altri ma quello gli dava anche troppo fastidio vista la mole (16x2 metri di telone gommat) e se ne andarono.

L'azione suscitò l'effetto voluto dato che lo striscione faceva ormai parte di noi e ci rendeva orgogliosi dato che uno bello così se lo possono

permettere veramente in pochi (e soprattutto se fatto interamente a mano con un mese e mezzo di lavoro ed una precisione giottesca), e dopo diversi "viaggi" a Pistoia senza risultati ci eravamo ormai rassegnati.

I nostri carissimi cugini delle Brigate Aranciate di Pistoia andavano raccontando in giro che ce lo avevano preso ad Empoli durante la partita Empoli-Pistoiese: "gli siamo entrati in curva, li abbiamo bastonati a sangue e gli abbiamo preso lo striscione" facendosi passare per belve sanguinarie (quando invece tutti sanno che .....).

Il bello è stato che ci è stato "gentilmente" ridato,

seppur a malincuore, dalle stesse Belve Sanguinarie che lo avevano rubato, timorosi (e fatto che avevamo una foto di loro a Modena col nostro striscione e (unitamente alla denuncia fatta a suo tempo) ciò poteva fargli passare guai veramente seri.

Adesso il nostro morale è alto più che mai avendo recuperato il nostro glorioso vessillo che .....IL PROSSIMO ANNO FAREMO VEDERE A TUTTI I GRUPPI DELLA SERIE A !!!!

EMPOLI	33
VICENZA	34



SI FA APPELLO A TUTTI I NOSTRI SOCI E SIMPATIZZANTI AFFINCHÉ SI FACCIANO PARTECIPARE PER AIUTARE GLI AMICI CHE HANNO FATTO LA SEZ. RANGERS DI MILANO FACENDOGLI VEDERE CHE APPREZZIAMO LA LORO INIZIATIVA E CIÒ INVIAMO LORO £ 2.500 PER IL TESSERAMENTO ALLA SEZ. (ricordiamo che hanno fatto uno striscione lungo 8 metri RANGERS EMPOLI SEZ. MILANO che porteranno a Brescia o ci faranno avere ad Empoli). PER RICEVERE LA TESSERA SPEDIRE I SOLDI A:

L'EMPOLI E'  
UNA FEDE  
E NULLA  
POTRA' MAI  
DISTRUGGERLA!!



VOLPATO RENZO  
U.le Europa 80  
20089 ROZZANO (MI)

# SIAMO TIFOSI

Ormai già troppe volte, attraverso riviste e programmi televisivi è stato affrontato il "problema" del tifo negli stadi di calcio e ne sono state date conclusioni più o meno complesse, riconducibili sempre a fattori di sfogo personale, di emarginazione e di frustrazione.

Il tifoso è diventato sulle prime pagine dei giornali una sorta di mostro, "il teppista dello stadio".

Purtroppo questa è stata per molto tempo anche l'opinione del pubblico empolese e in particolar modo dei distinti signori che solitamente prendono posto nella tribuna coperta.

Vedi per esempio nel caso degli incidenti avvenuti in occasione di Empoli-Bologna della scorsa stagione: nessuno esitò ad addossare le colpe sui RANGERS "le belve della Nord", anche se furono "gli angeli" di Bologna a venirci a cercare sfasciando alcune auto.

Sembra che finalmente qualcuno cominci ad accorgersi che il nostro tifo non affatto

un pretesto di violenza, ma bensì un modo di incitare la nostra squadra del cuore.

Noi non siamo quelli che molti dei giornali vorrebbero farci sembrare agli occhi dell'opinione pubblica, siamo semplicemente ragazzi (e non solo ragazzi) che hanno da anni radicato l'azzurro nel cuore.

L'Empoli rappresenta, per noi, una vera passione, una sensazione strana.

Essere RANGERS per noi vuol dire semplicemente sentirsi felici per una palla che gonfia la rete avversaria, sentirsi orgogliosi di una squadra che rappresenta tutta la città.

Ma non basta, per tutti noi il tifo non si ferma alla domenica; dura tutta una lunga settimana di instancabile ed oneroso lavoro quotidiano, di autofinanziamenti, di nuove iniziative, di preparativi; insomma di quel tifo che esploderà soltanto alla domenica nella Nord.

Il nostro tifo quindi non è affatto violenza, bensì una forte ed incontenibile fede e

passione per l'Empoli.

Tutto questo lo abbiamo, ci sembra, ampiamente dimostrato affrontando le due trasferte consecutive a Monza ed Arezzo.

Nella cittadina lombarda ci siamo fatti sentire senza rispondere alle provocazione degli Ultras Monzesi (che erano anche in una incredibile inferiorità numerica).

Ad Arezzo ci siamo messi in evidenza pur essendo in poche decine di unità, facendo uno spettacolo degno di serie superiore.

Spero di aver fatto capire a tutti come la nostra sia pura passione e fede nell'Empoli (comunque se veniamo "attaccati" sicuramente non porgiamo l'altra guancia).

Oggi c'è il macht-clou della serie B con il Vicenza, per poi marciare TUTTI su Brescia, dove veramente ci giochiamo la serie A. Due appuntamenti dove più che mai dovremo gridare a squarciagola la nostra fede, QUELLA FEDE CHE MORIRÀ' CON NOI .....NON PRIMA!!!

Gianni Bagnoli

6.3.86 Tutti a

Brescia

A. PREZZI  
RIDOTTI

ISCRIZIONI PRESSO PASTICCERIA  
BEPPINO & MORENO - Via RIDOLFI



## Vicenza-Empoli: la Curva NORD empolese!

Gli Ospiti a cura  
di STEFANO

Il LANEROSI VICENZA è nato nel 1902. Presidente è DARIO MARASCHIN, Dir. Generale GASTONE RIZZATO, D.S. l'ex calciatore GIANCARLO SALVI e all. BRUNO GIORGI.

Lo stadio Romeo Menti di Vicenza può contenere fino a 30.000 persone.

Non c'è nessun ex nelle due formazioni, soltanto l'all. Giorgi ha allenato l'Empoli nel 76/77 dove conquistò il 17° posto.

La squadra veneta ottenne il miglior risultato nel 77/78 quando arrivò 2° in serie A dietro la Juve.

Da allora sono andati sempre in declino fino in C1 nell'80/81.

E' risalito in serie B lo scorso torneo grazie alla vittoria nello spareggio al Comunale di Firenze con il Piacenza.

L'ultima volta che si sono incontrate Empoli e Vicenza risale al torneo 1981/82 in serie C1/A: entrambi gli incontri sono finiti 1-1.

All'andata abbiamo perso al "Menti" per 1-0, gol segnato su rigore quasi alla fine.

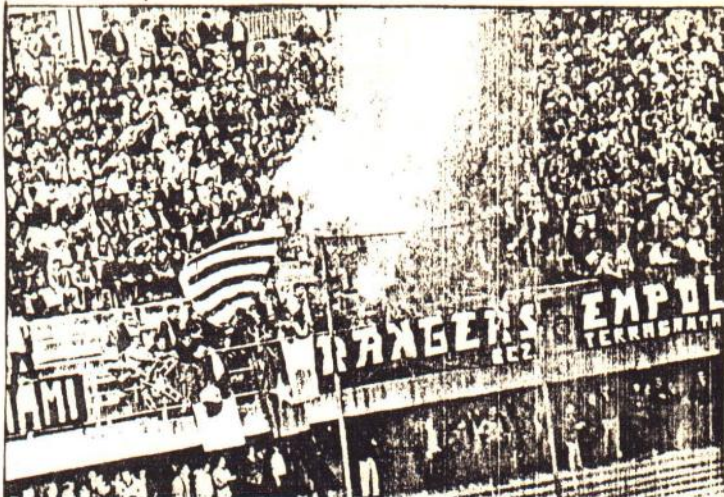

ALL'ANDATA QUANDO SIAMO ANDATI NOI IN TRASFERTA A VICENZA LA CLASSIFICA NON ERA ANCORA BEN DELINEATA E CI SIAMO MOSSI IN POCHI.

ADESSO E' LA PARTITA CHE DECIDE IL CAMPIONATO DI ENTRAMBE E DA VICENZA E' PREVISTA UNA VERA E PROPRIA INVASIONE.

DOBBIAMO DIRE CHE LA LORO ACCOGLIENZA E' STATA BUONA COME BUONI SONO STATI GLI SCAMBI DI OPINIONI PRIMA DELL'INIZIO DELLA PARTITA. UNA APPENDICE NEGATIVA SI E' REGISTRATA PRIMA DI

PARTIRE CON IL PULLMAN QUANDO ALCUNI RAGAZZI (4-5) VOLEVANO TIRARCI QUALCHE SASSO MA IN CONCLUSIONE NON E' SUCCESSO NIENTE.

COME SI VEDE DALLA FOTO LORO ERANO UNA VERA E PROPRIA MURAGLIA UMANA E SE AVESSERO VOLUTO FARE CASINO NON CI SAREBBE STATO SCAMPO PER NOI.

PERCIO' ACCOGLIAMO I NOSTRI COLLEGHI VENETI CON TUTTI GLI ONORI COME HANNO FATTO LORO CON NOI, CERCANDO DI SOTTOMETTERLI SOLTANTO CON IL NOSTRO TIFO.

CLAUDIO TASSO



Vicenza-Empoli: la curva SUD Vicentina!

Stampato in Offset

dalla

ditta m.g.m.

di viale grande salimardi  
via del giglio, 95 - tel. 72.370  
50083 empoli (firenze)

copisteria

elaborate, fotocopie,  
macchine, mobili  
accessori per ufficio





SQUADRE	PARTITE			RETI		IN CASA		RETI		FUORI CASA		RETI		MEDIA INGLESE				
	PUNTI	GIOCATE	VINTE	PAREI	PERSE	FATTE	SUBITE	VINTE	PAREI	PERSE	FATTE	SUBITE	VINTE		PAREI	PERSE	FATTE	SUBITE
ASCOLI	37	27	13	11	3	44	20	10	3	0	30	9	3	8	3	14	11	-3
BRESCIA	35	27	14	7	6	27	16	10	2	2	17	5	4	5	4	10	11	-6
L.R. VICENZA	34	27	13	8	6	38	25	9	4	1	24	11	4	4	5	14	14	-7
EMPOLI	33	27	10	13	4	27	23	7	6	1	15	8	3	8	3	12	15	-7
CESENA	30	27	10	10	7	33	27	8	5	0	17	8	2	5	7	16	21	-10
GENOA	30	27	11	8	8	28	22	11	2	0	21	4	0	6	8	7	18	-10
TRIESTINA	30	27	9	12	6	25	21	7	5	2	16	10	2	7	4	9	11	-11
BOLOGNA	28	27	10	8	9	22	20	8	5	1	15	6	2	3	8	7	14	-13
SAMB	27	27	8	11	8	19	18	5	8	1	13	8	3	3	7	6	10	-14
CAMPOBASSO	26	27	7	12	8	19	23	7	5	1	13	8	0	7	7	6	19	-14
CREMONESE	26	27	7	12	8	26	23	5	8	3	17	11	2	6	5	9	12	-15
LAZIO	25	27	8	9	10	26	30	8	3	1	19	9	0	6	8	9	21	-14
PALERMO	25	27	4	17	6	20	21	4	10	0	13	7	0	7	6	7	14	-16
PERUGIA	24	27	7	10	10	21	26	5	6	2	12	10	2	4	8	9	15	-16
PESCARA	23	27	7	9	11	21	25	6	6	1	17	9	1	3	10	4	16	-17
AREZZO	23	27	4	15	8	24	30	4	8	2	13	12	0	7	6	11	18	-18
CATANIA	23	27	8	7	12	24	34	8	3	3	18	14	0	4	9	8	20	-18
AREZZO	23	27	8	7	12	17	27	6	3	5	10	7	2	4	7	7	20	-18
CATANIA	22	27	6	10	11	16	27	4	6	4	12	15	2	4	7	4	12	-19
MONZA	16	27	3	10	14	13	31	2	8	3	5	6	1	2	11	8	25	-24

# I RISULTATI DEL GORRUCO

(29 marzo)	AND	RET
BOLOGNA-BRESCIA	(0-1)	1
CAMPOBASSO-CESENA	(1-1)	1
CREMONESE-TRIESTINA	(1-0)	1
EMPOLI-VICENZA	(0-1)	1
GENOA-ASCOLI	(1-2)	1
LAZIO-CATANIA	(1-2)	2
MONZA-CATANZARO	(0-0)	1
PERUGIA-CAGLIARI	(1-0)	2
PESCARA-PALERMO	(1-2)	2
SAMB-AREZZO	(1-2)	1

## CANNONIERI

- 14 reti: Garlini (Lazio 4 rig.)
  - 12 reti: Gibellini (Cesena 7 rig.)
  - 11 reti: Rabbuti (Ascoli)
  - 10 reti: Grati (Brescia 4 rig.)
  - 9 reti: Incocciati (Ascoli), Agostini (Cesena), Nicolini (Vicenza 4 rig.)
  - 8 reti: Vincenzi (Ascoli), Pradella (Bologna), Sorbello (Palermo)
  - 7 reti: Muraro (Arezzo 4 rig.), Berghini (Catania 5 rig.), Cecconi (Empoli 4 rig.), Iachini (Triestina 5 rig.)
- 4 Cipriani  
3 Della Monica  
Casaroli  
Zennaro  
2 Gori  
Urbano  
1 Salvadori  
Galonaci  
Mazzarri



CHIUNQUE AVESSE  
SUGGERIMENTI O  
CRITICHE DA FARE  
OPPURE QUALCHE  
ARTICOLO DA SCRIVERE  
QUI SOPRA  
PUO' INVIARE IL  
TUTTO A:  
Empoli Club  
RANGERS  
Casella Postale 207  
EMPOLI -FI-

## 27ª giornata

- Arezzo-Cremonese 1-1  
Arbitro: Spizzato  
Mercatori: 48 Lombardo, 70 Muraro (rig.)
- Brescia-Ascoli 1-0  
Arbitro: Paparesta  
Mercatori: 73 Gentili
- Cagliari-Lazio 2-0  
Arbitro: Tubertini  
Mercatori: 27 Pulga, 58 Bergamini
- Campobasso-Monza 2-0  
Arbitro: Geva  
Mercatori: 2 Maragliulo, 85 Russo (rig.)
- Catanzaro-Empoli 0-0  
Arbitro: Pazzella
- Cesena-Genoa 0-0  
Arbitro: Mattei
- Palermo-Bologna 2-0  
Arbitro: Tuveri  
Mercatori: 45 Majo (rig.), 77 Palanchi
- Samb-Pescara 1-0  
Arbitro: Magni  
Mercatori: 64 Ginelli
- Triestina-Perugia 1-0  
Arbitro: Amandola  
Mercatori: 78 De Falco
- Vicenza-Catania 2-0  
Arbitro: Gabriellini  
Mercatori: 69 Nicolini, 91 Fortunato

## CLASSIFICA PUNTI GIRONE DI RITORNO (dopo 8 giornate)

SQUADRA	PT.
EMPOLI	13
Brescia	12
L.R. Vicenza	12
Ascoli	10
Bologna	9
Campobasso	9
Genoa	9
Triestina	9
Cagliari	8
Cesena	8
Perugia	8
Palermo	8
Pescara	7
Arezzo	7
Sambenedettese	7
Cremonese	6
Lazio	6
Catanzaro	5
Catania	5
Monza	2

## 2 TRIPLE + 5 DOPPIE (RIDOTTO)

18'000



PARTITE DEL 29-30 (Sabato)

1	2	3
1 Bologna	Brescia	X
2 Campobasso	Cesena	X
3 Cremonese	Triestina	X 2
4 Empoli	L.R. Vicenza	1
5 Genoa	Ascoli	1 X
6 Lazio	Catania	1
7 Monza	Catanzaro	1 X 2
8 Perugia	Cagliari	1
9 Pescara	Palermo	1
10 Sambenedettese	Arezzo	1 X
11 Parma	Piacenza	1 X
12 Reggiana	Spal	1
13 Cavese	Taranto	1 X

## NUOVA INNOV

concorso numero precedente (36) totalizzato PT. 8